

Una realidad en la zona norte

DORAL

CAR | AGENA



UN LUGAR EXCLUSIVO

que conjuga la arquitectura con la naturaleza, valorización y sostenibilidad.

DORAL
WEST

DORAL
SUITES

DORAL
DC



DORAL

ZONA NORTE
DE CARTAGENA

UBICACIÓN

Doral Cartagena se encuentra ubicado en una zona estratégica al norte de la ciudad de Cartagena de Indias, cerca de exclusivas playas, centros comerciales y de entretenimiento, hospitales y clínicas, escuelas y universidades.

CARTAGENA DE INDIAS



DORAL

CAR | AGENA



Entregado

DORAL
DC



En construcción

DORAL
WEST



ÚLTIMAS UNIDADES

Entregado

DORAL
SUITES



Entregado

DORAL DC



En construcción

DORAL WEST



Planta Urbana General



- Casas de 2 pisos
- Casas de 1 piso
- Lotes





Zonas Comunes



Lobby

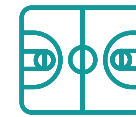

Cancha Paddle



BBQ



Coworking



Salón Social



Parque Infantil



Sauna



Turco



Piscina adultos y niños



Gimnasio



Baby Center



Cicloruta



Cancha
Multiple y de Tenis



Animal park



Gimnasio
biosaúdable



Planta urbana casas de 1 piso



Área del lote:
Desde 150 m²

Área construida: 53 m²

Casas individuales

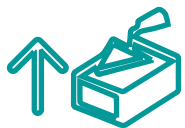

Estructura para
ampliar a 2do piso.



2
Parqueaderos
privados

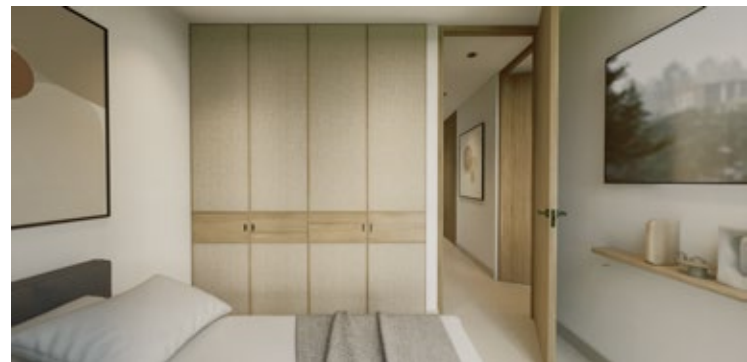

2

Habitaciones



2

Baños



Cocina Integral



Sala comedor



Zona de labores



Patio / Jardin



Planta urbana casas de 2 pisos

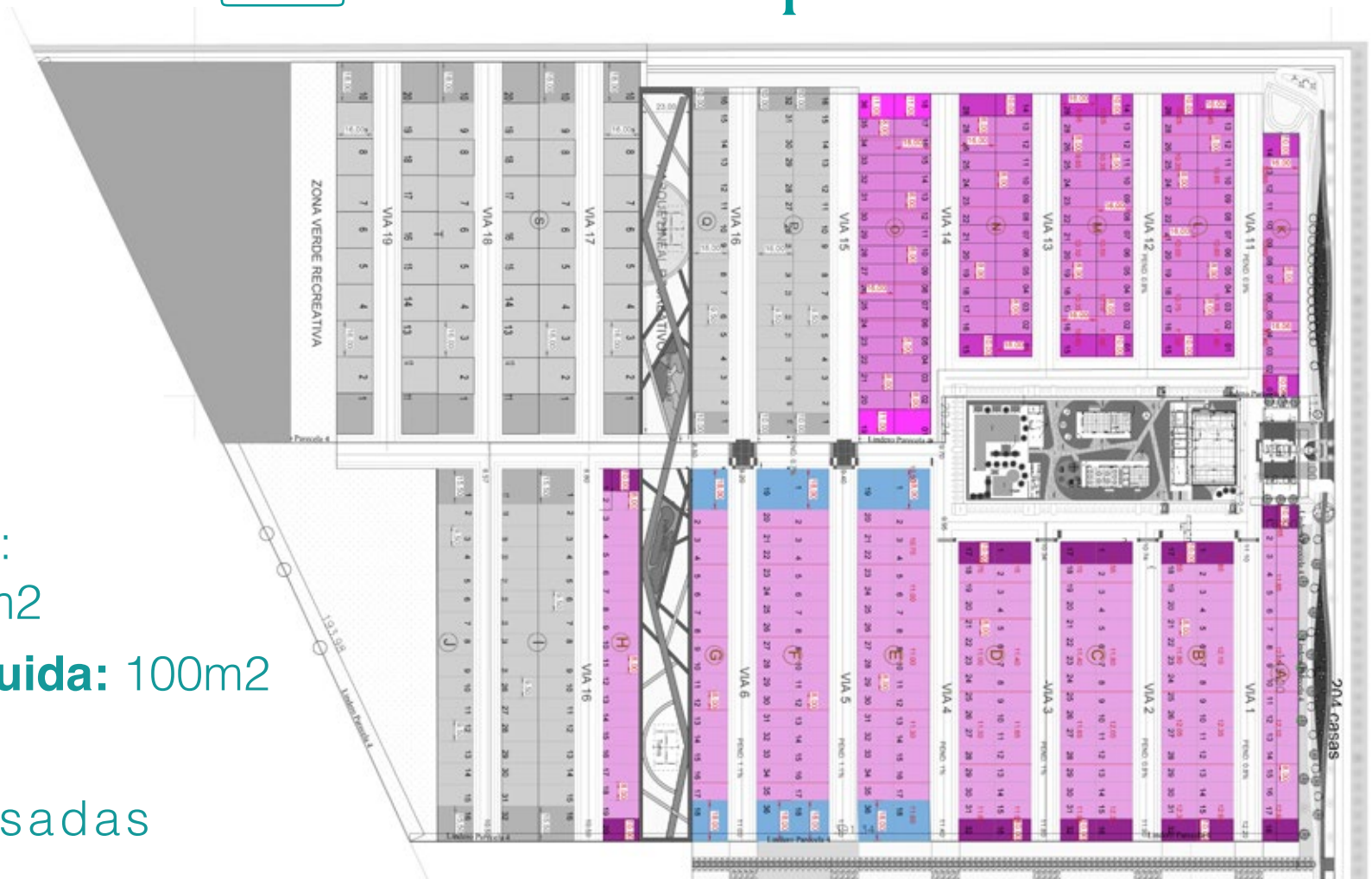

Área del lote:
Desde 128 m²

Área construida: 100m²
en dos pisos

Casas adosadas

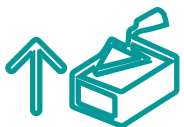

Estructura para
ampliar al 3er piso.



1
Parqueadero
privado



A01

A02

Piso 1.



Sala comedor



Cocina Integral



Baños



Zona de labores



Patio / Jaridín



Piso 2.



Habitaciones



Baños



Tipologías



Planta urbana Lotes

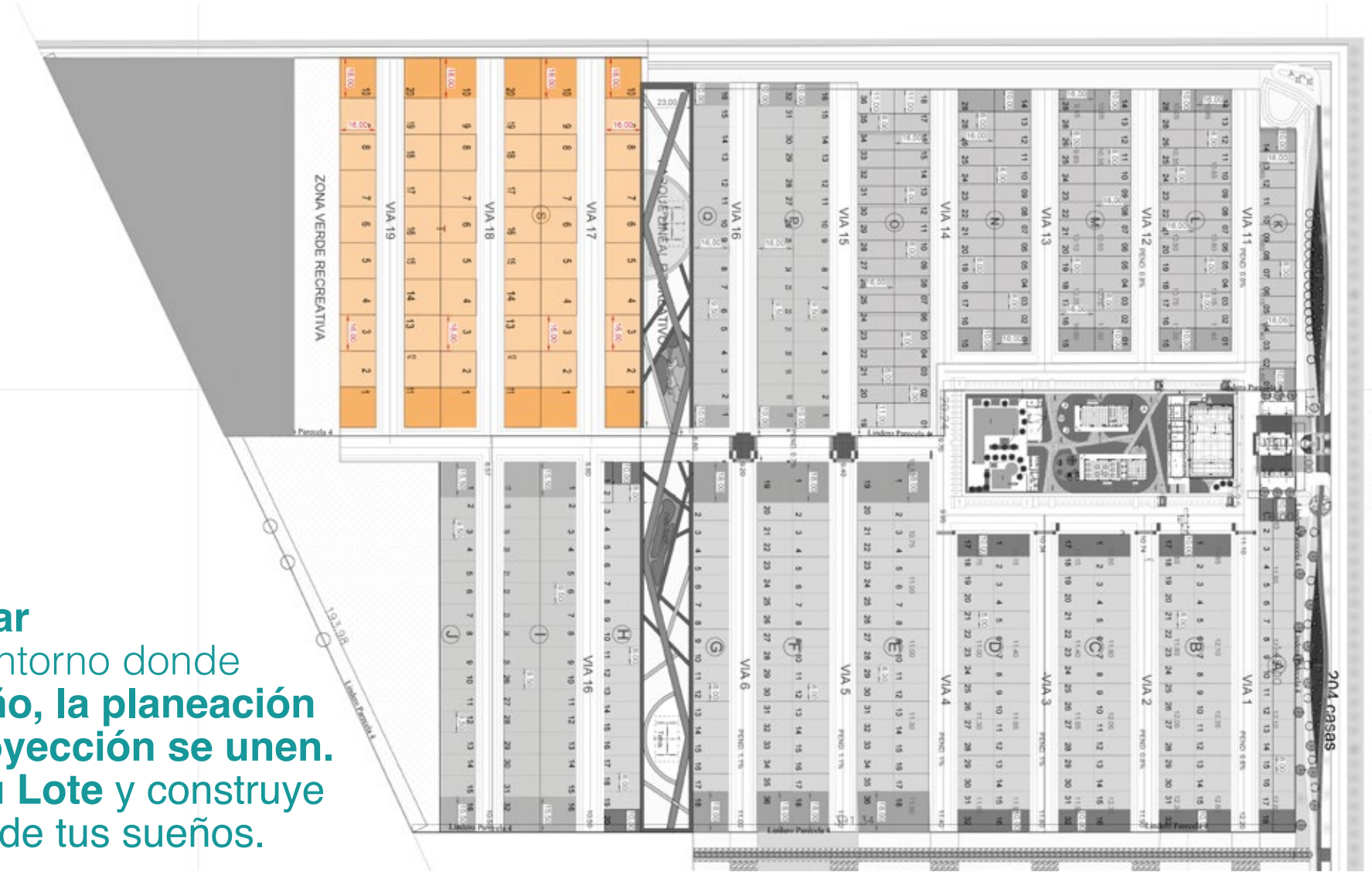

Tu hogar
en un entorno donde
el **diseño, la planeación**
y la **proyección se unen.**
Elige tu **Lote** y construye
la casa de tus sueños.

Doral West

204 CASAS

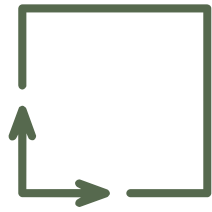

Intermedios

Área del lote:
256 m² (16x16)

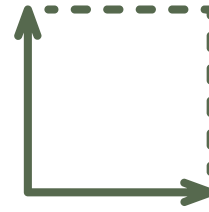

Esquineros

Área del lote:
288 m² (16x18)

